



HEUER DIALOG

Ein Unternehmen der Immobilien Zeitung



5. Deutscher Logistikimmobilien-Kongress

Logistikwunderland Deutschland: immer schneller zum Kunden!
Mit (noch) mehr Flächen und Immobilien?!

21. und 22. Juni 2016 in Leipzig



Anmeldung und Information:
www.heuer-dialog.de/10732

Keynote Hyperloop: the physical version of the internet

Logistik in Deutschland und Europa – weiterhin dynamisch?

Im Aufwind: Welche Branchen beflügeln die Nachfrage?

Herausforderung „Letzte Meile“ – Neue Logistiklösungen für die Innenstädte

Neue Trends der Supply Chain und Logistikimmobilien

Highlight Besichtigung des BMW-Werks und des eBay Enterprise Logistikzentrums

Dialogpartner



Medienpartner



DIENSTAG, 21. JUNI 2016

08.00 - 08.15 Uhr

Treffpunkt Veranstaltungs-Location Mediacampus und Check-in

08.20 Uhr

**Gemeinsame Fahrt der Teilnehmer zum BMW-Werk
Während der Fahrt erhalten Sie ein kleines Frühstück**



08.50 Uhr

Ankunft und anschließende Werksbesichtigung der BMW i Produktion

ca. 11.20 Uhr

Rückfahrt zur Veranstaltungs-Location Mediacampus

11.50 Uhr

Begrüßung durch den Veranstalter Heuer Dialog GmbH

Moderation

Dr. Thomas Steinmüller, Vorstand, CapTen AG, Vorsitzender ZIA-Plattform Logistikimmobilien

“NEXT IS NOW“: ACHT KILOMETER IN 80 SEKUNDEN

12.00 Uhr

KEYNOTE

Hyperloop: the physical version of the internet

- Das neue Hochgeschwindigkeitstransportmittel
- Wie und warum B- und C-Standorte auf einmal attraktiv werden

Dirk Ahlborn, CEO, Hyperloop Transportation Technologies, Inc.

12.45 Uhr

Gemeinsames Mittagessen

LOGISTIK IN DEUTSCHLAND UND EUROPA – WEITERHIN DYNAMISCH?

13.45 Uhr

Logistikstandort Deutschland: Gemischte Signale am (inter-)nationalen Konjunkturhimmel

- Innovative Unternehmen, gute Standortfaktoren – Was ist mit dem Umsatzwachstum?
- Wie entwickeln sich die Öl- und Dieselpreise?
- Welche regulatorischen und technologischen Herausforderungen stehen an?

Eric Heymann, Senior Economist, Deutsche Bank Research

14.15 Uhr

Studie zur Kapitalbindung im deutschen Maschinen- und Anlagenbau

Erkenntnisse für die Beschaffungs-, Produktions- und Distributionsstrategien im Unternehmen

Prof. Dr. Klaus-Jürgen Meier, Geschäftsführer, Institut für Produktionsmanagement und Logistik GmbH

14.45 Uhr

Im Aufwind: Welche Branchen beflügeln die Nachfrage?

Neubauvolumen, Nutzer- und Standortanforderungen

Annemarie Kübler, Projektleiterin, Fraunhofer-Arbeitsgruppe für Supply Chain Services (SCS)

15.15 Uhr

Zeit für Business und Kommunikation

15.45 Uhr

PANEL

**Kurze Wege statt grüne Wiese: Herausforderung „Letzte Meile“
Wo es ganz eng wird – neue Logistikalösungen für die Innenstädte**

- „Letzte Meile“ wird zunehmend zum entscheidenden Erfolgsfaktor der City-Logistik
- Wie sehen die smarten Lösungen zur nachhaltigen Belieferung von Händlern und Bürgern heute und morgen aus?

Marten Bosselmann, Geschäftsführer, Bundesverband Paket und Expresslogistik

Nils Fischer, Geschäftsführer & Co-Founder, Liefery

Rainer Kiehl, Projekt Manager City Logistik, United Parcel Service Deutschland Inc. & Co OHG

Moderation

Dr. Thomas Steinmüller, Vorstand, CapTen AG, Vorsitzender ZIA-Plattform Logistikimmobilien

16.45 Uhr

Kurzvortrag

Leipzig-Halle: Vom unterschätzten Außenseiter in die erste Liga der Logistikregionen

Christof Prange MRICS, Head of Business Development, Goodman Germany GmbH

ca. 17.00 Uhr

Gemeinsame Fahrt zum eBay Enterprise Logistikzentrum in Halle



17.30 Uhr

Begrüßung

Ulf Bellersheim, Site Manager, eBay Enterprise

anschließende Besichtigung des eBay Enterprise Logistikzentrums

ca. 19.00 Uhr

Gemeinsame Rückfahrt zur Veranstaltungs-Location Mediacampus mit anschließendem Get-Together

ca. 21.30 Uhr

Ende des 1. Veranstaltungstages

MITTWOCH, 22. JUNI 2016

09.00 Uhr

Begrüßung und Einführung in den 2. Kongresstag durch den Moderator

Dr. Thomas Steinmüller, Vorstand, CapTen AG, Vorsitzender ZIA-Plattform Logistikimmobilien

DER (NEUE) STELLENWERT DER LOGISTIKIMMOBILIE IM KONTEXT VON DIGITALEN DATENSTRÖMEN UND NEUEN GESCHÄFTSMODELLEN!

09.05 Uhr

Logistik und Immobilien 2016 – Eine neue Gebäudegeneration entsteht

Unter dem Druck diverser Treiber sucht die Logistikimmobilienlandschaft neue Standort- und Immobilienkonzepte

Tobias Kassner, Bereichsleiter, bulwiengesa AG

anschließend im Gespräch mit

Gero Bergmann, Vorstand, Berlin Hyp AG

Susann Birkert-Müller, Senior Investment Manager Logistics, Deko Immobilien GmbH

Alexander Möll, Geschäftsführer, Hines Immobilien GmbH

Willi Weis, Head of Industrial Investment Germany, JLL

10.15 Uhr

Neue Trends der Supply Chain und Logistikimmobilien – entscheidend ist neuer Nutzen für den Kunden!

- Strukturelle Veränderungen durch Re- oder Nearshoring – am besten ist Rightshoring!
- Big Data – die Neuausrichtung der Logistiknetzwerke hat gerade erst begonnen

Frank Weber, Head of Industrial Agency Germany, JLL

10.45 Uhr

Zeit für Business und Kommunikation

TREND IM DEVELOPMENT: SO CITY- UND KUNDENNAH WIE MÖGLICH!

11.15 Uhr

Kreativ gemischt: die Zukunft von Logistikparks in urbanen Räumen

André Wolters FRICS, Head of Logistics, SEGRO Germany GmbH

11.45 Uhr

Alles aus einer Anlage: Wie sieht ein Hybridgebäude aus?

Jan Dietrich Hempel, Geschäftsführer, Garbe Industrial Real Estate GmbH

12.15 Uhr

Impulsvortrag

Trends und rechtliche Auswirkungen auf Logistikimmobilien

- Neue Anforderungen an Immobilien durch Trends wie Shared Economy und 3D-Druck?
- Blick nach vorn: Kooperationen wie EU-Förderprojekt „NexTrust“ – was heißt das für die Immobilienentwicklung?

Dr. Maximilian Dorndorf, Partner, Luther Rechtsanwaltsgesellschaft mbH

anschließende Diskussionsrunde

Retail und Logistik wächst (immer) mehr zusammen

Jan Dietrich Hempel, Geschäftsführer, Garbe Industrial Real Estate GmbH

Stephan Meyer, Inhaber, Stephan Meyer Unternehmensberatung

Moderation

Dr. Maximilian Dorndorf, Partner, Luther Rechtsanwaltsgesellschaft mbH

13.15 Uhr

Gemeinsames Mittagessen

14.15 Uhr

Ende des 5. Deutschen Logistikimmobilien-Kongresses

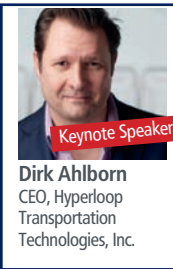

Dirk Ahlborn
CEO, Hyperloop
Transportation
Technologies, Inc.



Ulf Bellersheim
Site Manager, eBay
Enterprise



Gero Bergmann
Vorstand, Berlin Hyp AG

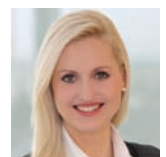

Susann Birkert-Müller
Senior Investment
Manager Logistics, Deko
Immobilien GmbH



Marten Bosselmann
Geschäftsführer, Bun-
desverband Paket und
Expresslogistik



Dr. Maximilian Dorndorf
Partner, Luther
Rechtsanwalts-
gesellschaft mbH



Nils Fischer
Geschäftsführer &
Co-Founder, Liefery



Jan Dietrich Hempel
Geschäftsführer,
Garbe Industrial Real
Estate GmbH



Eric Heymann
Senior Economist,
Deutsche Bank Research



Tobias Kassner,
Bereichsleiter,
bulwiengesa AG



Rainer Kiehl
Projekt Manager City
Logistik, United Parcel
Service Deutschland Inc
& Co OHG



Annemarie Kübler
Projektleiterin,
Fraunhofer-
Arbeitsgruppe für Supply
Chain Services (SCS)



Prof. Dr. Klaus-Jürgen Meier
Geschäftsführer, Institut
für Produktions-
management und
Logistik GmbH



Stephan Meyer
Inhaber, Stephan Meyer
Unternehmensberatung



Alexander Möll
Geschäftsführer, Hines
Immobilien GmbH



Christof Prange MRICS
Head of Business
Development,
Goodman Germany
GmbH



Dr. Thomas Steinmüller
Vorstand, CapTen AG,
Vorsitzender
ZIA-Plattform
Logistikimmobilien



Frank Weber
Head of Industrial
Agency Germany, JLL



Willi Weis
Head of Industrial
Investment Germany, JLL



André Wolters FRICS
Head of Logistics,
SEGRO Germany GmbH



Veranstalter

Heuer Dialog GmbH
 Postfach 30 04 51 – 40404 Düsseldorf
 Telefon: + 49 211 46905-0 – Telefax: +49 211 463051
 E-Mail: booking@heuer-dialog.de
 Internet: www.heuer-dialog.de

Veranstaltungsort

Mediencampus Villa Ida
 Poetenweg 28 – 04155 Leipzig
www.mediencampus-villa-ida.de

Termin

Dienstag, 21. und Mittwoch, 22. Juni 2016

Zimmerreservierungen

Sie haben bis zum 30. Mai 2016 die Möglichkeit, im Mercure Hotel Art Leipzig, Telefon: 0341 30384-0, unter dem Stichwort „Logistikimmobilien-Kongress“ Zimmer zum Vorzugspreis (ab 70,- EUR exkl. Frühstück) zu reservieren. Bitte nehmen Sie Ihre Zimmerbuchung und Hotelabrechnung selbst vor.

Gebühren

1.520,- EUR zuzüglich 19% USt. inkl. Online-Dokumentation, Mittagessen, Kaffee und Erfrischungsgetränke während der Veranstaltung sowie beide Besichtigungen und die Abendveranstaltung. Bei gleichzeitiger Anmeldung mehrerer Mitarbeiter aus einem Unternehmen zur Gesamtveranstaltung (Komplettpreis) erhalten der zweite und jeder weitere Teilnehmer einen Rabatt in Höhe von 10% der Teilnahmegebühr. Eine Kombination unterschiedlicher Rabatte ist nicht möglich. Es wird der jeweils höchste Preisnachlass auf die reguläre Teilnahmegebühr (Komplettpreis) gewährt.

Information für Architekten in Hessen

Durch die Teilnahme an dieser Veranstaltung können hessische Planer und Architekten Weiterbildungspunkte der Architekten- und Stadtplanerkammer Hessen erwerben.

Teilnahmebedingungen

Sie erhalten nach Eingang der Anmeldung eine Bestätigung und eine Rechnung. Die aus der Rechnung ersichtliche Teilnahmegebühr ist sofort nach Erhalt der Rechnung fällig. Bei Stornierung der Teilnahme bis zum 6. Juni 2016 wird eine Bearbeitungsgebühr in Höhe von 100,- EUR zuzüglich 19% USt. erhoben. Wird die Anmeldung nach diesem Termin ohne Nennung eines Ersatzteilnehmers zurückgezogen, werden 50% der Teilnahmegebühr berechnet. Bei Stornierung am Veranstaltungstag sowie Nichterscheinen wird die Teilnahmegebühr in voller Höhe fällig. Stornierungen müssen schriftlich erfolgen. Programmänderungen aus aktuellem Anlass behält sich der Veranstalter vor. (Auszug aus den AGB, vollständig einzusehen unter www.heuer-dialog.de/agb)

Datenschutzhinweis

Ihre im Rahmen der Registrierung/Anmeldung übermittelten Daten werden von uns zur Abwicklung des Vertragsverhältnisses, für Produktinformationen und zur Kundenpflege genutzt. Ihre Einwilligung zur Datenspeicherung und -nutzung können Sie uns gegenüber postalisch oder per E-Mail an datenschutz@heuer-dialog.de für die Zukunft jederzeit widerrufen, ohne dass hierfür andere als die Übermittlungskosten nach den Basistarifen entstehen. Mehr Information unter www.heuer-dialog.de/datenschutz

Ihre Ansprechpartnerin

Jasmin Busse-Schlaudecker, Projektmanagement, Büro Düsseldorf
 Telefon: 0211 46905-23, E-Mail: busse-schlaudecker@heuer-dialog.de

Fax-Anmeldung: 0211 463051

Ja, ich melde mich verbindlich an. (10732) L

5. Deutscher Logistikimmobilien-Kongress

Logistikwunderland Deutschland: immer schneller zum Kunden! Mit (noch) mehr Flächen und Immobilien?!
 21. und 22. Juni 2016 in Leipzig

- Ja, ich bin zum Zeitpunkt der Anmeldung unter 30 Jahre alt und nehme den U30-Rabatt von 50% auf die reguläre Teilnahmegebühr in Anspruch. Mein Geburtsdatum: _____
- Ja, ich bin Mitarbeiter einer Kommune und nehme zu einer reduzierten Teilnahmegebühr von 390,- EUR zzgl. 19% USt. teil.
- Ich kann leider nicht teilnehmen.

Besichtigungen und Abendveranstaltung

- Ja, ich nehme an der **Besichtigung der BMW i Produktion** am 21. Juni 2016, Abfahrt um 8.20 Uhr von der Veranstaltungs-Location Mediencampus teil.
- Nein, ich nehme nicht teil.
- Ja, ich nehme an der **Besichtigung des eBay Enterprise Logistikzentrums** am 21. Juni 2016 ab ca. 17.00 Uhr teil.
- Nein, ich nehme nicht teil.
- Ja, ich nehme an der **Abendveranstaltung** in der Veranstaltungs-Location Mediencampus am 21. Juni 2016 ab ca. 19.00 Uhr teil.
- Nein, ich nehme nicht teil.

Die Teilnehmerzahl für die Besichtigung der BMW i Produktion ist begrenzt. Anmeldungen hierzu werden nach Eingangsreihenfolge berücksichtigt. Bei kurzfristiger Anmeldung können wir eine Teilnahme nicht garantieren. In der Teilnahmegebühr enthalten sind beide Besichtigungen und die Abendveranstaltung, Nicht-Teilnahme reduziert nicht die Teilnahmegebühr.

Name/Vorname	Geburtsdatum
Firma	
Position	Abteilung
Anschrift	
PLZ/Ort	
Telefon	Telefax
E-Mail	Datum/Unterschrift/Firmenstempel